



## INTERNET

# Banda Larga está em 5 cidades

DA REDAÇÃO

Cinco cidades da região, Cubatão, Guarujá, Praia Grande, Santos e São Vicente, já têm à disposição o programa Banda Larga Popular. Este serviço, de acesso rápido à internet, custa R\$ 29,80 mensais.

Lançado pelo governador José Serra em outubro de 2009, tornou o serviço de internet em alta velocidade acessível à população por meio da redução de 25% da alíquota do ICMS, que incide sobre esse serviço.

O usuário do pacote popular

terá direito a um Modem (para a conexão entre o computador e a linha telefônica), instalação e os serviços do provedor de internet com velocidade mínima de 200 kilobits por segundo (Kbps) e máxima de 1000 Kbps.

O acesso à internet é ilimitado, sem restrição a horário ou de tráfego para subir e baixar arquivos. A NET é a primeira empresa a aderir ao Programa Banda Larga Popular. Os interessados em ter o serviço devem ligar para a operadora



## GUARUJÁ

# Dupla invade prédio para praticar roubos

DA REDAÇÃO

Dois marginais invadiram um prédio para roubar apartamentos no Tombo, em Guarujá. Além dos ocupantes dos imóveis, um vigia do edifício também foi rendido pelos ladrões. Ninguém foi preso.

De acordo com o relato de algumas das vítimas à polícia, elas estavam em um apartamento da Rua Nabor Lemos, quando por volta das 23 horas de sábado a campainha tocou.

Quando elas atenderam a porta acabaram sendo rendidas pela dupla armada. Nesse momento ela já estava com o vigia do prédio como refém.

Após anunciarem o assalto, os ladrões entraram no imóvel, vasculharam o local e pegaram objetos dos moradores. Em seguida, os reféns foram levados para outro apartamento onde foram feitas novas vítimas e os autores continuaram a roubar.

Segundo dados do boletim de ocorrência, foram levados cartões, dinheiro, telefones celulares, folhas de cheque, documentos e equipamentos eletrônicos.

### DESCRIÇÃO

Um dos ladrões foi descrito como branco, baixo, magro, cabe-

## Fotografias

**Na delegacia, as vítimas folhearam os álbuns com fotos de bandidos, mas não reconheceram entre eles os autores do crime**

los castanhos e curtos e com uma tatuagem vermelha em uma das panturrilhas.

O segundo marginal era pardo, baixo e forte. Os dois autores aparentavam aproximadamente 20 anos e conseguiram fugir.

O caso foi registrado na Delegacia Sede de Guarujá. As vítimas olharam os álbuns fotográficos da unidade policial mas nenhum suspeito foi identificado.

O chefe dos investigadores da delegacia, Paulo Carvalho, informou que o assalto será apurado e que por enquanto não há pistas.

Pessoas que tenham informações que auxiliem a polícia na elucidação da ocorrência podem entrar em contato pelo telefone 3384-1991. Não é preciso se identificar. (FD)



**EDUCAÇÃO.** Dezesesseis colégios recebem matrícula e rematrícula das 19 às 21 horas

## EJA em Guarujá tem vagas abertas

DA REDAÇÃO

Destinado a pessoas que não tiveram oportunidade de concluir o estudo, o programa Educação de Jovens e Adultos (EJA) tem vagas abertas em Guarujá. Quem vai entrar no EJA I (1º ao 5º ano) e no EJA II (6º ao 9º ano) do Ensino Fundamental deve procurar a escola mais próxima de sua residência, das 19 às 21 horas.

É obrigatória a apresentação de cópia e via original dos seguintes documentos: históri-

co escolar ou declaração de transferência, documento de identidade, certidão de nascimento ou casamento, título de eleitor e certificado militar, para os homens.

Vale lembrar que o programa é destinado àqueles que têm idade igual ou superior a 15 anos, para o EJA I (1º ao 3º termo); 15 anos e seis meses para EJA I (4º termo); 16 anos para o EJA II (1º termo); 16 anos e seis meses EJA II (2º termo); 17 anos para EJA II (3º

termo) e 17 anos e seis meses para EJA II (4º termo).

Oferecem matrículas e rematrículas a Escola Municipal 1º de Maio; Escola Municipal Vereador Afonso Nunes; Escola Municipal Professor Antônio Ferreira de Almeida Júnior; Escola Municipal Vereador Ary Silva Souza; Escola Municipal Professora Dirce Valério Grácia; Escola Municipal Vereador Francisco Figueiredo; Escola Municipal Presidente Franklin Delano Roosevelt; Es-

cola Municipal Dr. Gladston Jafet; Escola Municipal Giusfredo Santini.

E mais: Escola Municipal Professora Lúcia Flora dos Santos; Escola Municipal Professora Maria Aparecida de Araújo; Escola Municipal Mário Cerqueira Leite Filho; Escola Municipal Napoleão Rodrigues Laureano; Escola Municipal Oswaldo Cruz II; Escola Municipal Paulo Freire e Escola Municipal Sérgio Pereira Rodrigues.



VICENTE DE CARVALHO

## Padaria da Vila Alice pega fogo

DA REDAÇÃO

Um incêndio destruiu uma padaria na madrugada de ontem na Vila Alice, Vicente de Carvalho, em Guarujá. O proprietário do estabelecimento, Gerson da Silva Bressan, de 48 anos, acredita que as chamas foram provocadas por um curto-circuito. O local estava vazio e ninguém ficou ferido.

O fogo na padaria, que fica na Rua Minas Gerais, teve início por volta das 2 horas, informou o dono do comércio, que mora nas imediações.

“Estava dormindo quando fui avisado por um segurança da rua. Quando cheguei o telhado estava caindo”.

Se emocionando com a perda durante a entrevista, Bressan contou que populares o aju-

### Duração

**Eram quatro horas da manhã de ontem quando os bombeiros conseguiram controlar as chamas, o que evitou que o incêndio se alastrasse para os imóveis vizinhos**

daram. Os bombeiros também foram chamados para apagar as labaredas. Com ajuda de moradores, uma Kombi e a cadela de Bressan foram retiradas de um terreno que fica ao lado da padaria.

**R\$ 50 MIL**

O fogo foi controlado por vol-



Fogo foi tão intenso que o telhado do estabelecimento acabou desabando. Ninguém ficou ferido

ta das 4 horas e não chegou a se alastrar para outros imóveis. Ninguém ficou ferido. O dono da padaria estimou seu prejuízo em cerca de R\$ 50 mil.

“Há mais ou menos dois dias sentimos cheiro de fumaça queimada. Procuramos mas não achamos onde estava o problema”. Dono do estabe-

cimento há 23 anos, na manhã de ontem Bressan lamentava o ocorrido mas afirmou que vai “reconstruir” a padaria. (FD)

ÉDISON BARAÇAL



**TEGRAN.** Área foi arrematada pela Cargill e pela Louis Dreyfus

# Volcafé suspende assinatura de contrato

DA REDAÇÃO

A empresa Volcafé conseguiu suspender temporariamente a assinatura do contrato de arrendamento do Terminal de Granéis Sólidos de Origem Vegetal (Tegran), na Margem Esquerda (Guarujá) do Porto de Santos, arrematado pelo consórcio das multinacionais Cargill e Louis Dreyfus Commodities. A empresa obteve dois mandados de segurança na Justiça, que obrigam a Codesp a justificar a escolha do consórcio como vencedor da licitação para explorar a área.

A estatal, apesar de atender a determinação, prevê que o compromisso será firmado até a próxima segunda-feira.

Os mandados de segurança foram emitidos pelo juiz federal Herbert Cornélio de Bruyn Júnior, na última sexta-feira.

Na primeira decisão, o magistrado determina que a Codesp



se "abstenha de devolver às licitantes os envelopes referentes à licitação" do terminal, ação que caracteriza a conclusão do processo. Com isso, fica impossibilitada temporariamente a assinatura do contrato de arrendamento do terminal entre a estatal e as empresas que formam o consórcio.

Já na segunda, o juiz determina que a Codesp apresente em 48 horas suas explicações sobre o resultado da

concorrência pública.

Na licitação, o consórcio Cargill-LDC ofereceu R\$ 288 milhões para ficar com o Tegrán. A Volcafé fez a segunda maior oferta pelo terminal - R\$ 98,31 milhões. A Wilson, Sons Logística e a Noble Brasil propuseram assumir a instalação por R\$ 65 milhões e R\$ 63,8 milhões, respectivamente.

Insatisfeita com o resultado do certame, a Volcafé chegou a pedir a sua suspensão administrativamente. Mas, na última semana, a Codesp indeferiu oficialmente o pedido, no Diário Oficial da União (DOU).

A Codesp planejava assinar o contrato de concessão da instalação portuária até hoje. A partir dos mandados de segurança, esse plano terá de ser adiado até que haja o fim das análises judiciais.

Há duas semanas, o presidente da Codesp, José Roberto



Instalação fica entre a favela de Conceiçãozinha e o Teag, em Guarujá

Correia Serra, determinou que o compromisso com o consórcio vencedor da licitação fosse firmado ainda no ano passado. Nesse caso, a estatal receberia de imediato R\$ 240 milhões dos R\$ 288 milhões oferecidos pela área. Entretanto, ajustes

finais na documentação impediram a assinatura.

Havendo a manutenção do processo antes da emissão dos mandados de segurança, o novo arrendatário do Tegrán poderá explorá-lo por 25 anos, com renovação por outros 25.

A Cargill construiu e operou a unidade por 23 anos, mas teve de deixá-la ao final da sua concessão, no início do ano passado. A LDC também tem experiência no Porto, onde administra parcialmente um terminal.

Desde o fim da concessão à Cargill, o Tegrán é operado pelo Terminal de Exportação de Açúcar de Guarujá (Teag), vizinho à instalação.

Embora ainda não tivesse sido notificada oficialmente até ontem, a Codesp assegurou que cumprirá as determinações do juiz, preservando os envelopes da licitação e apresentando suas justificativas quanto à escolha do consórcio. Mas, paralelamente, a estatal emitiu uma convocação ao consórcio para a assinatura do contrato até segunda-feira, quando se encerra o prazo. (DC)



**PREVIDÊNCIA.** Balanço na Baixada Santista mostra que, em média, o serviço médico foi agendado para quase a metade do tempo

## Cai tempo de espera por perícia

SANDRO THADEU

DA REDAÇÃO

O tempo médio de espera para um cidadão passar pela perícia médica nas agências do INSS da Baixada Santista e de Registro, no Vale do Ribeira, caiu de 50 dias, em 1º de dezembro, para 29, ontem. O resultado consta no balanço da gerência regional do órgão federal.

A situação melhorou, mas ainda está longe da ideal em algumas unidades. Por exemplo, quem foi ontem buscar atendimento no posto de Santos, agendou a perícia médica para daqui 57 dias, ou seja, será atendido em 2 de março (veja detalhes na tabela ao lado).

A diminuição ocorreu devido à interrupção temporária das cessões de médicos para o Conselho de Recursos da Previdência Social (CRPS) até que se normalize a rotina das perícias, conforme determinação da presidência do INSS.

### SERVIÇO INTERNO

Segundo o delegado regional de Santos da Associação Nacional dos Médicos Peritos da Previdência Social (Anmp), Márcio Aurélio Soares, os profissionais deixaram de realizar serviços internos importantes, como assistência nas juntas federais e homologação de aposentadoria por invalidez.

“Todos os serviços internos que são próprios de peritos foram relegados a segundo plano por causa da demanda das perícias. Até quando isso vai durar a gente não sabe”, justificou.

Soares explicou que a demora para agendar a perícia no ano passado se deve à “falta de gestão do INSS” e não está ligada ao Movimento Pela Excelên-



NIRLEY SENA - 20/2/08

### O que é CRPS?

O Conselho de Recursos da Previdência Social (CRPS) é um órgão colegiado, integrante da estrutura do Ministério da Previdência Social, que funciona como um tribunal administrativo e tem por função básica mediar os litígios entre segurados e o INSS, conforme dispuser a legislação e a Previdência Social. O CRPS é formado por quatro Câmaras de Julgamento, que julgam em segunda e última instância matéria de benefício; e por 29 Juntas de Recursos, que julgam matéria de benefício em primeira instância

instaladas na Baixada e no Vale do Ribeira: Bertioga, Mongaguá, Peruíbe, Cajati, Iguape e Miracatu. Ivete acredita que nove peritos sejam designados para a gerência local.

### RECLAMAÇÕES

Uma leitora, que pediu para não se identificar, ligou para A Tribuna informando que durante a consulta, a perita do INSS ficou ao celular durante todo o tempo e negou o pedido de auxílio-doença.

O órgão informa que as reclamações devem ser feitas à ouvidoria por meio do site [www.previdencia.gov.br](http://www.previdencia.gov.br) ou pelo telefone 135. A Seção de Saúde do Trabalhador apurará os acontecimentos e adotará as devidas providências administrativas.

Redução da espera não foi em todas as unidades previdenciárias e também ocorre em virtude de uma determinação do presidente do órgão

### Tempo de espera por unidades

Agência	Dias	
	Balanço de 1º/12/09	Balanço de 4/1/10
Cubatão	41	45
Guarujá	50	4
Itanhaém	49	25
Praia Grande	84	18
Registro	1	2
Santos	71	57
São Vicente	59	56

Fonte: Gerência regional do INSS



Vote na enquete sobre esta matéria em [A TRIBUNA.com.br](http://A TRIBUNA.com.br)

cia no Ato Pericial, iniciado no dia 1º de outubro, que visa melhorias para a categoria.

A gerente regional do INSS, Ivete Bittencourt, afirmou que atualmente 40 peritos atendem nas agências da Baixada Santista e do Vale do Ribeira. No entanto, o ideal é que fossem pelo menos 55.

O Ministério da Previdência Social realizará concurso este ano para a contratação de 500 médicos. Eles serão distribuídos pela superintendência de cada estado, conforme a necessidade e demanda apuradas.

Eles irão substituir aqueles que se aposentaram e adequar a estrutura do INSS que a criará 720 novas agências até o final do ano, conforme o plano de expansão da rede de atendimento.

Desse total, seis delas serão





**Se liga ■**

## EJA de Guarujá ainda tem vagas abertas

Ainda há vagas para quem deseja ingressar na Educação de Jovens e Adultos (EJA) de Guarujá, para o primeiro semestre de 2010.

Os ingressantes no EJA I (1º ao 5º ano) e no EJA II (6º ao 9º ano) do Ensino Fundamental devem procurar a unidade de ensino mais próxima de sua residência, das 19 às 21 horas. É obrigatória a apresenta-

ção de cópia e via original dos seguintes documentos: histórico escolar ou declaração de transferência, documento de identidade, certidão de nascimento ou casamento, título de eleitor e certificado militar, para quem é do sexo masculino. O EJA é destinado àqueles que não tiveram acesso ou continuidade de estudos no Ensino Fundamental.



## Criançada pode se esbaldar na região

O espetáculo musical *A Bela e a Fera* fica em cartaz em Guarujá desta quinta-feira até o próximo dia 17. A programação integra a agenda do Verão Jequitimar, que ocorre no hotel Sofitel Jequitimar, na Praia de Pernambuco.

Os ingressos custam R\$ 120,00 e R\$ 60,00 (meia-entrada), para a plateia 1. E R\$ 80,00 e R\$ 40,00 (meia-entrada), plateia 2. A apresentação começa às 20h. Informações: tel. 4003-1212 ou no site [www.ingressorapido.com.br](http://www.ingressorapido.com.br). O endereço do hotel é Av. Marjori da Silva Prado, 1.100.

### Bertioga

Começa hoje e segue até o dia 6 de fevereiro o projeto Férias na Praia, parceria entre a Prefeitura de Bertioga e a Associação Civil Cidadania Brasil (ACCB). A iniciativa será desenvolvida em arena montada na Praia da Enseada (Centro), contendo espaços de cultura, esporte e lazer.

No local serão disponibilizadas tendas para atividades como oficinas, jogos de mesa e descanso; qua-



A *Bela e a Fera* passa a temporada na Praia de Pernambuco

dras de futebol de areia, vôlei de praia e espaço para prática de capoeira; sessões de cinema; e equipamento de futebol de sabão. Haverá ainda um palco para apresentações e premiações e banheiros químicos. As atividades na arena

serão realizadas de segunda a sexta-feira, das 8 ao meio-dia e das 13 às 17 horas. Nos fins de semana (sábado e domingo), a arena será aberta à população. As crianças serão recebidas por monitores. É na faixa para conferir.



CURTO-CIRCUITO

# INCÊNDIO DESTRÓI PADARIA EM GUARUJÁ

**Fogo foi controlado às 4h; proprietário estima prejuízos em R\$ 50 mil**

FERNANDO DIEGUES

**U**m incêndio destruiu uma padaria na madrugada de ontem na Vila Alice, Vicente de Carvalho, em Guarujá. O proprietário do estabelecimento, Gerson da Silva Bressan, de 48 anos, acredita que as chamas foram provocadas por um curto-circuito. O local estava vazio e ninguém ficou ferido.

O fogo na padaria, que fica na Rua Minas Gerais, teve início por volta das 2 horas, informou o dono do comércio, que mora nas imediações.

"Estava dormindo quando fui avisado por um seguran-

ça da rua. Quando cheguei o telhado estava caindo".

Emocionado com a perda, Bressan contou que populares o ajudaram. Os bombeiros também foram chamados para apagar as labaredas.

Com ajuda de moradores, uma Kombi e a cadela de Bressan foram retira-

das de um terreno que fica ao lado da padaria.

## R\$ 50 mil

O fogo foi controlado por volta das 4 horas e não chegou a se alastrar para outros imóveis. Ninguém ficou ferido. O dono da padaria estimou seu prejuízo em aproxi-

madamente R\$ 50 mil.

"Há mais ou menos dois dias sentimos cheiro de fio queimado. Procuramos mas não achamos onde estava o problema". Dono do estabelecimento há 23 anos, na manhã de ontem Bressan lamentava o ocorrido mas afirmou que vai "reconstruir" a padaria.

EDISON BARACAL

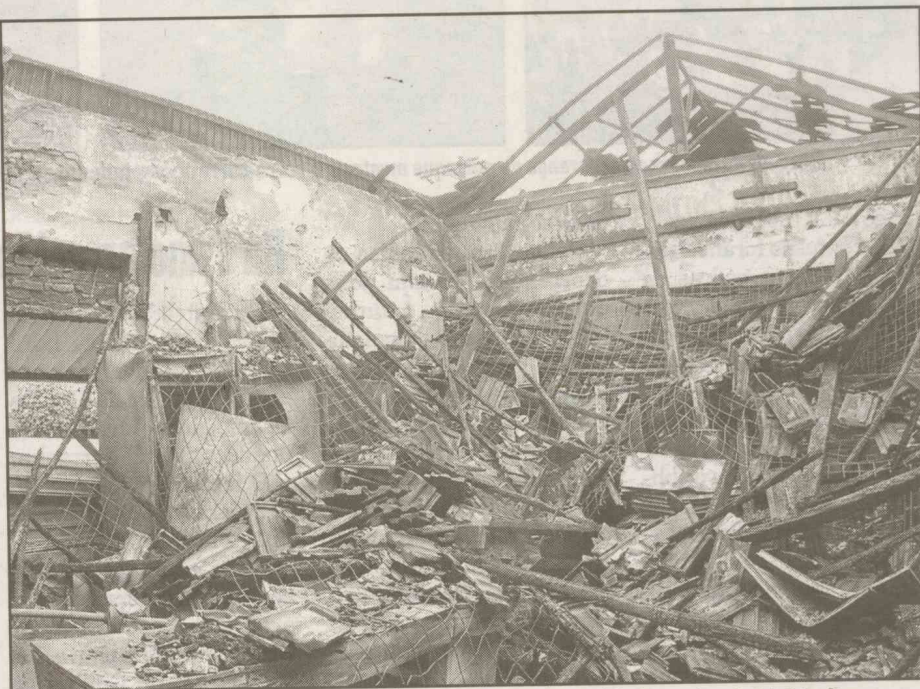

A padaria destruída pelo fogo: dono diz que sentiu cheiro de fio queimado há dois dias



PASSE ESCOLAR

# ESTUDANTES JÁ PODEM PEDIR DESCONTO

O valor da passagem sai pela metade do preço para os alunos em toda a Baixada

**E**studantes que utilizam passe escolar das linhas das viações Bertioiga, Translitoral e Piracicabana, já podem se cadastrar para este ano e obter desconto de 50% no valor da passagem.

Segundo as empresas, o estudante deve aproveitar o começo do mês para efetuar o cadastro. Dessa forma, as filas estarão menores já não é às vésperas do retorno das aulas.

Para as viações Bertioiga e Translitoral, o procedimento é exatamente o mesmo. Basta obter o formulário nos sites [www.viacaobertioiga.com.br](http://www.viacaobertioiga.com.br) ou [www.viacaotranslitoral.com.br](http://www.viacaotranslitoral.com.br) e preencher com assinatura e carimbo do diretor da escola. Quem preferir pode comparecer pessoalmente (veja relação de endere-

Clipping Diário

Veja onde pedir o desconto

**VIAÇÃO PIRACICABANA ONDE SE CADASTRAR SANTOS**

- >> Agência Rodoviária de Santos (de segunda a sábado, das 7 às 19h)  
End.: Praça dos Andradas, 45, box 47, Centro.
- >> Agência Rádio Clube (de segunda a sábado, das 9 às 12h e das 13 às 17h)  
End.: Rua Álvaro Guimarães, 653, Jardim Rádio Clube.
- >> Shopping Balneário (de segunda a sábado, das 10 às 22h, e domingo, das 15 às 21h)  
End.: Av. Ana Costa, 549, sala 11 A, 1º piso, Gonzaga.
- >> UniSantos Boqueirão (de segunda a sexta, das 11 às 15h e das 16 às 21h)  
End.: Av. Conselheiro Nébias, 585, Boqueirão.
- >> UniSantos Dom Idílio (de segunda a sexta, das 13 às 15h e das 16 às 21h30)  
End.: Av. Conselheiro Nébias, 300, Vila Mathias.
- >> UniSantos Vila Mathias (de segunda a sexta, das 13h30 às 15h e das 16 às 21h30)  
End.: Rua Carvalho de Mendonea, 144, Vila Mathias.
- >> Unisanta (de segunda a sexta, das 8 às 22h)  
End.: Rua Osvaldo Cruz, 266, Boqueirão.
- >> Unimes Constituição (de segunda a sexta, das 13h30 às 16h e das 17 às 21h30)

- End.: Rua da Constituição, 374, Vila Nova.
- >> Unimes Fefis (de segunda a sexta, das 12 às 15h e das 16 às 20h)  
End.: Av. Conselheiro Nébias, 536, Encruzilhada.
- >> Unimonte I (de segunda a sexta, das 13h30 às 16h e das 17 às 21h30)  
End.: Av. Senador Feijó, 340/350, Vila Mathias.
- >> Unimonte II (de segunda a sexta, das 13h30 às 16h e das 17 às 21h30)  
End.: Rua Brás Cubas, 344/346, Vila Mathias.
- >> Super Centro Boqueirão (de segunda a sábado, das 10 às 20h)  
End.: Rua Osvaldo Cruz, 319, Boqueirão.
- >> Carrefour (de segunda a sábado, das 8 às 20h)  
End.: Rua Alexandre Martins, 80, loja 43, Aparecida.

**SÃO VICENTE**

- >> Shopping Brisamar (de segunda a sábado, das 10 às 22h, e domingo, das 15 às 21h)  
End.: Rua Frei Gaspar, 365, loja 106, piso térreo, Centro.
- >> Agência Rio Branco (de segunda a sábado, das 9 às 12h e das 13 às 17h)  
End.: Av. Deputado Ulysses Guimarães, 310, Jardim Rio Branco.

**PRAIA GRANDE**

- >> Agência Tude Bastos - Terminal Rodoviário (de segunda a domingo, das 4h30 às 1h)

- End.: Av. dos Trabalhadores, s/nº, Sítio do Campo.
- >> Shopping Litoral Plaza (de segunda a sábado, das 9 às 23h30, e domingo, das 14 às 22h)  
End.: Av. dos Trabalhadores, 1.511, Sítio do Campo.
- >> Agência Tático - Terminal Rodoviário (de segunda a domingo, das 5h às 0h40)  
End.: Rua Valter José Alves, 200, Vila Mirim.

**CUBATÃO**

- >> Galeria Nove de Abril (de segunda a sexta, das 8 às 18h, e sábado, das 8 às 16h)  
End.: Av. Nove de Abril, 2.026, Centro.

**VIAÇÃO BERTIOGA CADASTRAMENTO**

- >> Até 31 de março.
- ONDE SE CADASTRAR**
- >> Viação Bertioiga, à Av. Anchieta, 401, Centro, Bertioiga, de segunda a sexta-feira, das 8 às 17h e aos sábados, das 8 às 12h.

**VIAÇÃO TRANSLITORAL (GUARUJÁ) CADASTRAMENTO**

- >> Até 31 de março.
- ONDE SE CADASTRAR**
- >> Em boxes instalados nos terminais do Ferry Boat e Vicente de Carvalho, especialmente para atender os estudantes, de segunda a sábado, das 8 às 18h.

ços no quadro ao lado).

É preciso apresentar RG, foto 3x4 e comprovante de residência. Os já cadastrados devem levar cartão transporte para ser revalidado em 2010.

**Piracicabana**

Quem pretende desconto na Viação Piracicabana deve apresentar cópia do RG ou da certidão de nascimento, cópia do comprovante de residência e de-

claração da escola ou universidade comprovando que é estudante. Nas linhas intermunicipais é exigida cópia do formulário da EMTU ou do seu requerimento pago.



Câmara Municipal de Guarujá

ASSESSORIA DE IMPRENSA

*Expresso Popular*  
*Terça-feira, 05 de Janeiro de 2010*

*Clipping Diário*

AVENIDA MARIO DAIGE

# VERGONHA, DESCASO E BURACOS



Por causa de uma cratera na pista, o ônibus do transporte municipal parece até que vai tombar

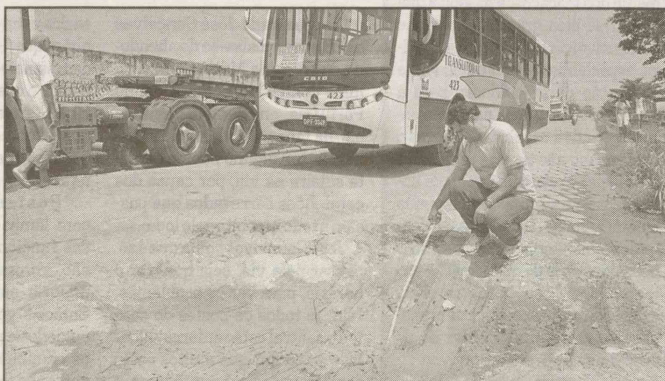

O Expresso verificou o tamanho da cratera e constatou que ela tem quase 1 metro de profundidade



Muitos pontilhões de madeira existentes ao longo da avenida estão com rombos e madeiras podres



Outro problema é o mato nas calçadas e no canal; população pede providências urgentes

*Continua...*



## Em estado deplorável, esta importante via pública de Guarujá piora a cada dia

MARCELO LUIS

O ano já é outro, mas a situação da Avenida Mario Daige, importante corredor viário que liga os bairros Jardim Boa Esperança e Pae Cará, em Vicente de Carvalho, continua a mesma. Nos 1.700 metros de extensão de cada pista, as reclamações se multiplicam e os problemas estruturais se agravam a cada dia. Crateras que tornam a via praticamente intransitável, mato nas calçadas e no canal, carretas estacionadas irregularmente,

além de pontilhões para pedestres totalmente inseguros, são apenas alguns dos problemas que dão a esta avenida o mais desolador aspecto de abandono.

Um dos pontos mais perigosos da Avenida Mario Daige é o trecho localizado próximo à Rua Arilene Farinazzo Ferreira. Na pista sentido Rua do Adubo, uma enorme cratera dificulta até a passagem de veículos pesados. Os ônibus que fazem o transporte municipal de passageiros chegam a pender para o lado do canal por causa da profundidade do buraco. Foi o que aconte-

ceu na manhã da última dia 21. Enquanto um coletivo permanecia perigosamente inclinado para a esquerda, alguns passageiros demonstravam preocupação e medo. "Um dia ainda vai tombar", gritou uma jovem.

Logo após a passagem do ônibus sobre o maior dos buracos da Mario Daige, o Expresso Popular foi medir, com o auxílio de uma trena, o tamanho da cratera: 2,93m de largura, 2,02m de comprimento e 92 centímetros de diferença entre o nível da rua e a parte mais profunda do buraco.

"Já estourei toda a minha moto por causa desses buracos. Se não fizerem nada, ainda vai acontecer o pior", disse o portuário José Jorge dos Santos, morador do Pae Cará. O guarda

municipal Emanuel de Brito Júnior disse que já registrou reclamação na Ouvidoria Municipal sobre os buracos da Avenida Mario Daige. "Consultaram o órgão competente e depois disseram que não havia dinheiro para arrumar os bloquetes".

Outro grave problema da via é o péssimo estado de conservação de alguns pontilhões de madeira existentes sobre o canal. Alguns deles estão com tábuas podres, que afundam cada vez que alguém pisa sobre elas.

Segundo a Prefeitura de Guarujá, a reestruturação da Av. Mario Daige está prevista para 2010, com verbas do Dade (R\$6 milhões).

Além de drenagem, a via receberá nova pavimentação asfáltica e outros ajustes.

### Na bronca

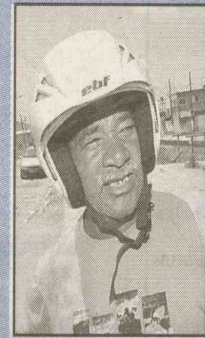

"Nem de bicicleta dá para passar. Todo mundo tem medo desses buracos, que podem provocar acidentes graves. Nunca vi uma avenida tão abandonada como esta".  
**Aderbal Elói de Araújo, 59 anos, pedreiro, Pae Cará, Vicente de Carvalho**

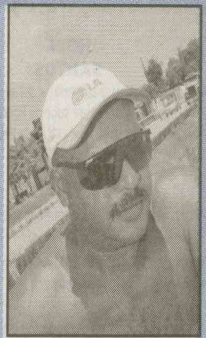

"A avenida precisa de um asfalto novo. Também deveria ter uma rota alternativa para essas carretas. É o trânsito pesado que acaba com tudo e provoca muitos buracos".  
**Benedito de Lara, 52 anos, eletricista, Morrinhos 3, Guarujá**



OUSADIA

# DUPLA FAZ ARRASTÃO EM PRÉDIO NA PRAIA DO TOMBO

**Bandidos fizeram vigia do edifício como refém para roubar dos apartamentos dinheiro, celulares e eletrônicos**

FERNANDO DIEGUES

Dois marginais invadiram um prédio para roubar apartamentos no Tombo, em Guarujá. Além dos ocupantes dos imóveis, um vigia do edifício também foi rendido pelos ladrões. Ninguém foi preso.

De acordo com o relato de algumas das vítimas à polícia, elas estavam em um apartamento, que fica na Rua Nabor Lemos, quando por volta das 23 horas de sábado a campainha tocou.

Quando elas atenderam a porta acabaram sendo rendidas pela dupla armada. Nesse momento ela já

### Cuidado básicos

- 1) Limite o acesso de estranhos
- 2) Ilumine bem as entradas do imóvel
- 3) Use o interfone para comunicar emergências
- 4) A seleção de pessoal doméstico e do condomínio deve ser rigorosa

Fonte: Polícia Civil

estava com o vigia do prédio como refém.

### Vasculharam

Após anunciarem o assalto, os ladrões entraram no imóvel, vasculharam o local e pegaram objetos

dos moradores. Em seguida, os reféns foram levados para outro apartamento onde foram feitas novas vítimas e os autores continuaram a roubar.

Segundo dados do boletim de ocorrência, foram levados cartões, dinheiro, telefones celulares, folhas de cheque, documentos e equipamentos eletrônicos.

### Descrição

Um dos ladrões foi descrito como branco, baixo, magro, cabelos castanhos e curtos e com uma tatuagem vermelha em uma das panturrilhas.

O segundo marginal era

pardo, baixo e forte. Os dois autores aparentavam aproximadamente 20 anos e fugiram.

O caso foi registrado na Delegacia Sede de Guarujá. As vítimas olharam os álbuns fotográficos da unidade policial mas nenhum suspeito foi identificado.

O chefe dos investigadores da delegacia, Paulo Carvalho, informou que o assalto será apurado e que por enquanto não há pistas.

Pessoas que tenham informações que auxiliem a polícia na elucidação da ocorrência podem entrar em contato pelo telefone 3384-1991. Não é necessário se identificar.